«С новыми технологиями к новой дидактике»

ФЦПРО

- Государственное автономное общеобразовательное учреждение Республики Марий Эл «Лицей Бауманский»
- Адрес: Республика Марий Эл, г. Йошкар-Ола, Машиностроителей 44 а
- Email:lb@me18.ru
- Телефон688362388051

СУТЬ ПРОЕКТА

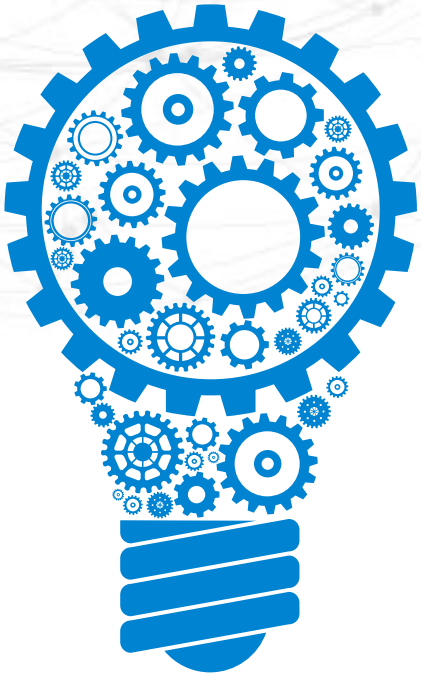

Суть проекта

Стандарт ориентирует школу на переход к учебной деятельности, где а учитель выступает в роли организатора, сотрудника и помощника. Школе предстоит поменять принципы организации образовательного процесса, создавая условия для реализации динамичного, гибкого и персонализированного обучения.

Для педагогов массовой школы по - прежнему остаётся открытым вопрос практического решения описанных задач. Педагоги испытывают серьезные сложности в применении и отработке новых технологий и содержания обучения и воспитания. Переход к моделям смешанного обучения, электронного обучения осуществляется в единичных случаях, применяется лишь отдельными школами и педагогами.

Создание сети школ, имеющих опыт работы по модели смешанного обучения «1 ученик х 1 компьютер», будет способствовать решению этих проблем.

ЦЕЛИ И ЗАДАЧИ ПРОЕКТА

Цели

- распространение опыта работы» Государственного автономного образовательного учреждения Республики Марий Эл «Лицей Бауманский» по модели «1 ученик х 1 компьютер в образовательных организациях Российской Федерации.

Задачи

- Разработать методические рекомендации по внедрению модели «1 ученик х 1 компьютер»,.
- Реализовать модель повышения квалификации педагогов, обеспечивающую непрерывный и адресный характер повышения квалификации педагогов по использованию личных мобильных образовательных устройств.
- Осуществить подготовку региональных команд тьюторов по тематике сети.
- Создать условия для сетевого методического сопровождения педагогов и специалистов по вопросам использования личных мобильных образовательных устройств в учебном процессе и во внеурочной работе.
- Пополнить банк методик и практик использования электронных образовательных курсов, модулей, ресурсов, основанных на использовании личных мобильных устройств, средств, образовательных платформ.

ЦЕЛЕВАЯ АУДИТОРИЯ ПРОЕКТА

Целевая аудитория проекта

- Целевыми группами являются педагогические, административные работники, учащиеся школ четырех федеральных округов:
- *Приволжского федерального округа,*
- *Уральского федерального округа,*
- *Поволжского Федерального округа,*
- *Центрального федерального округа*
- *Дальневосточного федерального округа*.

ОЖИДАЕМЫЕ РЕЗУЛЬТАТЫ ПРОЕКТА

Ожидаемые результаты

- увеличение доли образовательных организаций, использующих инновационные технологии, современные эффективные методики и лучшие практики по использованию электронных средств обучения;
- увеличение доли педагогов, повысивших уровень квалификации по использованию электронных средств обучения;
- внедрение эффективных механизмов и технологий модели «1 ученик х 1 компьютер» в практику работы школ;
- рост мотивации педагогов и руководителей образовательных организаций к использованию электронных средств в обучении и воспитании как средства достижения задач федеральных стандартов

ТЕКУЩИЕ РЕЗУЛЬТАТЫ ПРОЕКТА

01

Результат проекта

Обучение тьюторов 5 школ РФ

02

Результат проекта

Разработка методических рекомендация по внедрению модели обучения

03

Результат проекта

Сопровождение модели использования 1 учених1 компьютер

в школах-партнерах

04

Результат проекта

Цикл вебнаров по распространению модели 1 ученик х1 компьютер

ВНЕДРЕНИЕ РЕЗУЛЬТАТОВ ПРОЕКТА

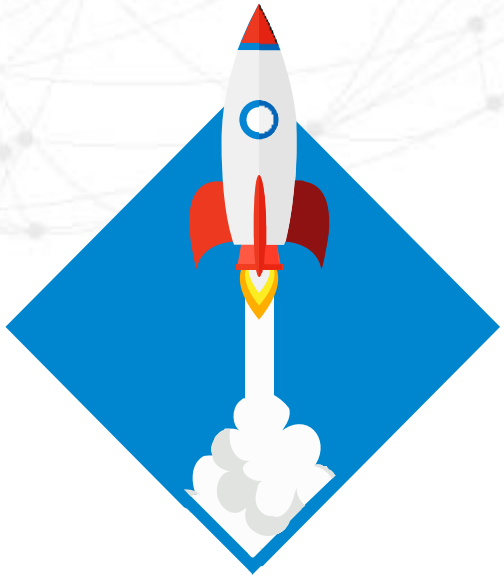

Обучено тьюторов- 15 человек

Проведено вебинаров – 7 (до конца ноября- 25)

Консультаций для школ- 10

Конкурс методических материалов- 25 заявок

Видеоролик по ходу проекта- 2

https://www.youtube.com/watch?v=GHjxCCuMT1E